

Só para VIDENTES

PALESTRA ESPÍRITA: 22 de Agosto . 19:00 horas

Falando e Conversando

Núcleo Espírita Trabalhadores de Maria
O NOSSO NÚCLEO



Ligações afetivas perniciosas

Raios azul / violeta



Encaminhamento para Hospital Espiritual



Raios amarelo ouro



Passo 1

Passo 2

Passo 3

Percebe-se a extração energias em alguns chakras, e logo também do tórax ('esplênico').

NOÇÕES INICIAIS

1. Elementos da Mediunidade

- (1º) se expressa quando há simpatia entre médium e o Espírito.
- (2º) seu uso pode ser bom, ou mau, conforme as qualidades e a moral do médium.

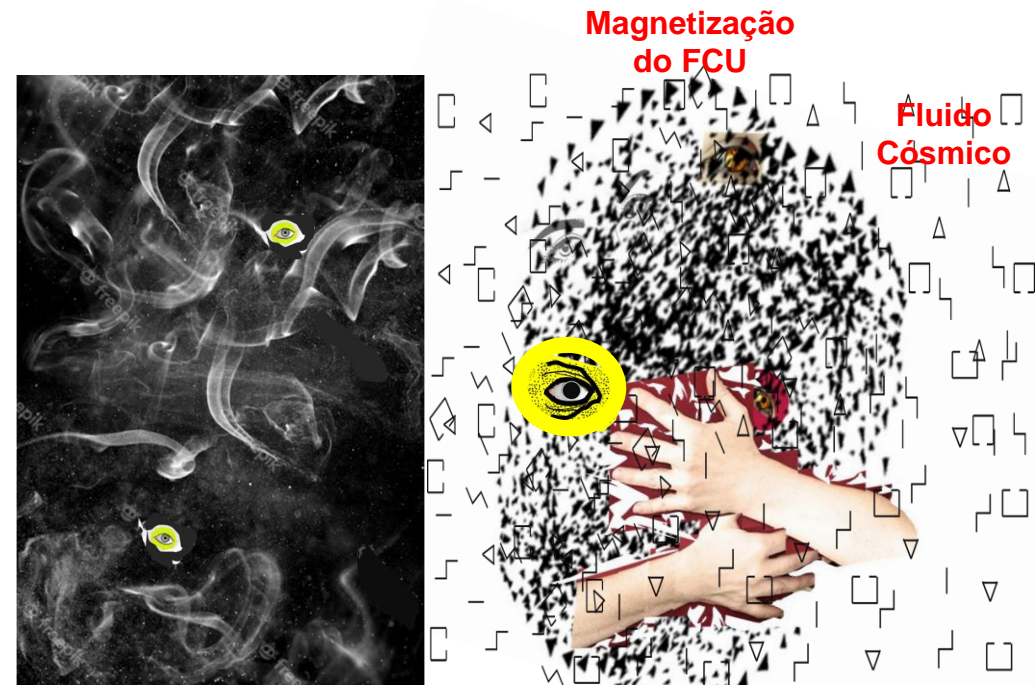

Alguns Espíritos se disfarçam com olhos cor ouro, os quais não resplandecem.
Mas não conseguem esconder o semblante de sofrimento.

“A mediunidade é ensejo de serviço e aprimoramento; resgate e solução.”

Emmanuel

Disponibilizar o **SERVIÇO** mediúnico causa aprimoramento espiritual.

Daí vamos **resgatando** débitos e criando nossa Redenção

2. Mediunidade Segura: Requisitos

- ❑ busca de virtudes, do 'querer o bem'; usar da benevolência, simplicidade, desprendimento
- ❑ controle de emissões mentais: o 'repulsar do orgulho', da vaidade .. porque ele nos faz ...
 - ✓ repelir todo e qualquer conselho, impor decisões, ...
 - ✓ o **orgulho** pode ser despertado no médium pelos que o cercam
- ❑ aperfeiçoamento do *conhecimento espírita*.
- ❑ hábito da **oração** e da **meditação** acalmar mente e coração: boa música, leitura, caridade

Com conhecimento

JESUS ao empoderar os Apóstolos para fazerem a cura,
na realidade os doutrinou, porque médium eles já eram.

3. Plano Espiritual e Material Os pensamentos e sentimentos

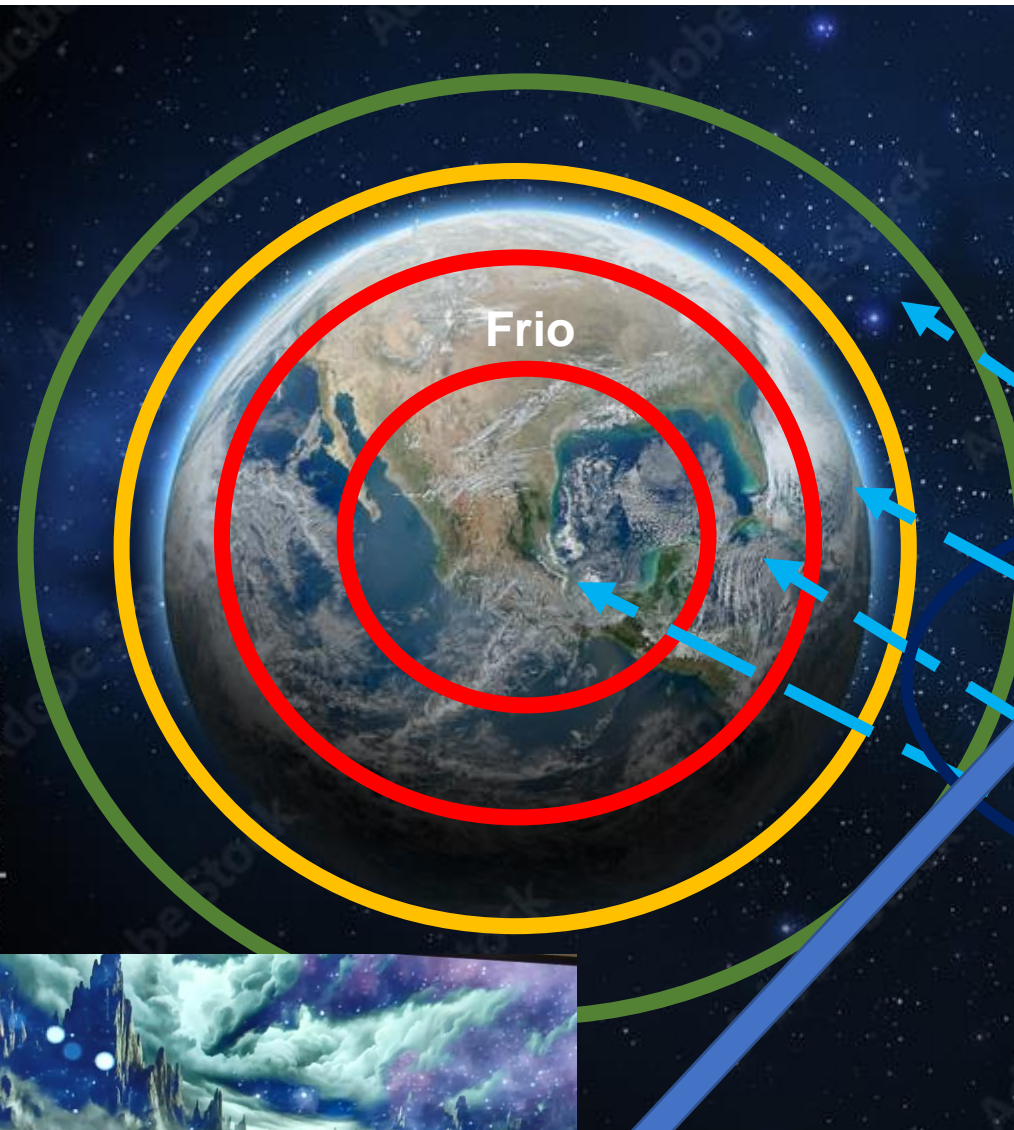

7ª esfera – Resplandecente

6ª esfera - Superior

5ª esfera – Transição

ficam presos temporariamente

90%

4ª esfera – UMBRAL Semi Treveso

3ª esfera – **Crosta Terrestre**

Paixões, Vícios, Sentimentos (saudades, ...)
Podem ficar 'juntos' mas vivência será em frequências diferentes

2ª esfera – UMBRAL Trevas
Culpas, escravidão, ...

1ª esfera - **Abismo**



PRONTO SOCORROS



Vales

Suicidas
Drogados, fumantes, alcoólatras,
Distúrbios mentais
Gangues



Caracteres gerais dos Espíritos

Caracteres dos Espíritos. São estabelecidos em função da INTELIGÊNCIA, da MORAL, das AFINIDADES

SUTÍ

- ❑ **Espíritos Superiores:**
 - ciência, a sabedoria e a bondade;
 - aspiram à verdade;
 - encarnam-se na Terra apenas em missão de progresso
- ❑ **Espíritos de Sabedoria:**
 - Elevada qualidade moral e capacidade intelectual;
 - Analisam com precisão os homens e as coisas;
- ❑ **Espíritos Sábios:**
 - Conhecimentos aplicados em benefício dos semelhantes;
 - Maior aptidão para ciência do que para a moral;
- ❑ **Espíritos Benévolos:**
 - Progresso mais no sentido moral do que no intelectual;
 - Bondade é a qualidade dominante;
- ❑ **Espíritos Neutros:**
 - apegados às coisas do mundo,
 - não são bons o suficiente, nem maus o bastante.
- ❑ **Espíritos Pseudossábios:**
 - grande conhecimento, julgam-se sábios;
 - misturam verdades e paixões.
- ❑ **Espíritos Levianos:**
 - ignorantes; inconsequentes, maliciosos;
 - linguagem alegre, irônica e superficial.
- ❑ **Espíritos Impuros:**
 - o mal é o objeto de suas preocupações;
 - baixaza de suas inclinações.

DENSO

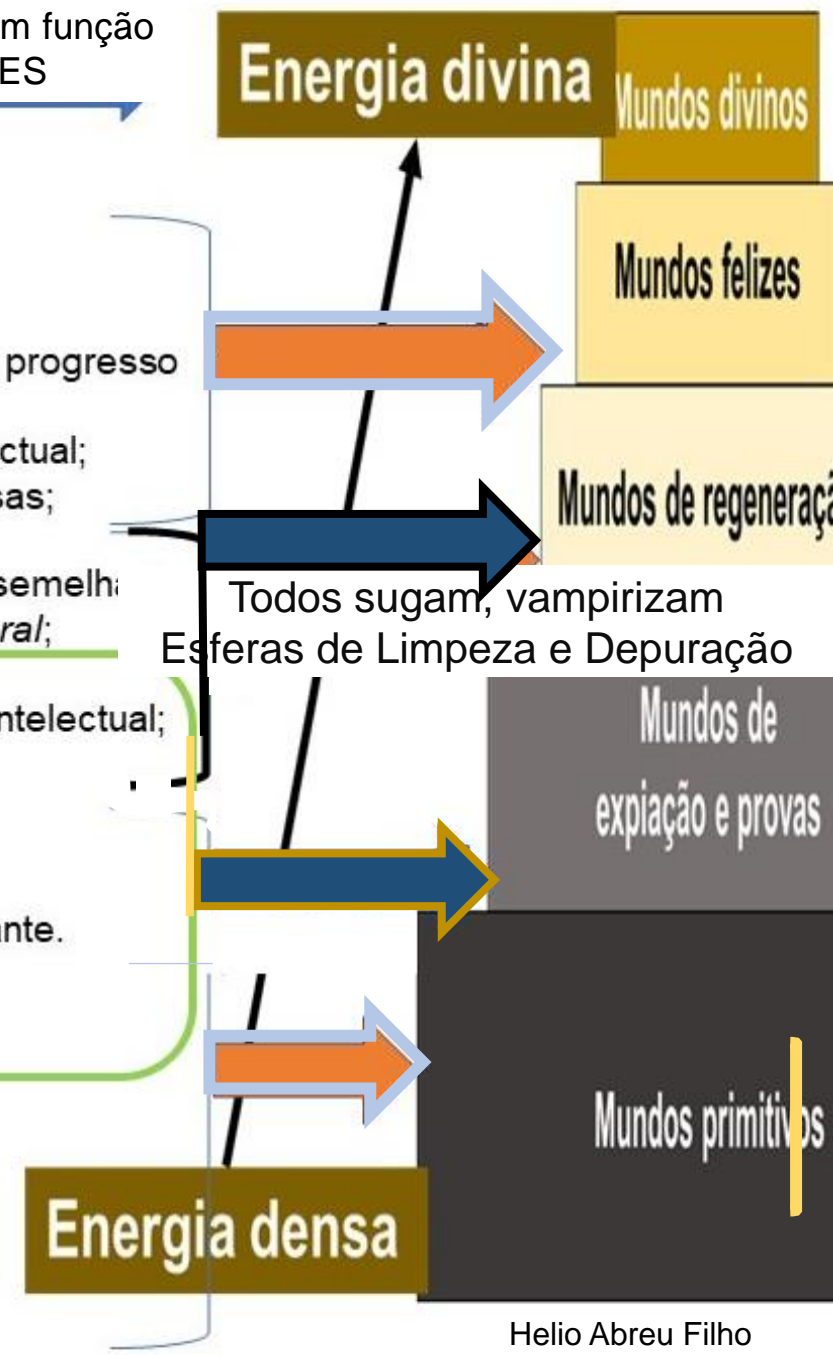

SETE ESFERAS da Terra

- 7ª esfera – Resplandecente
- 6ª esfera - Superior
- 5ª esfera – Transição REENCARNAR
- 4ª esfera – UMBRAL Semi Trevoso
Miasmas mentais
- 3ª esfera – UMBRAL Crosta Terrestre
Animais seres sencientes
Invertebrados - encarne imediato
- 2ª esfera – UMBRAL Trevas
Desolação, miséria, frio e calor

1ª esfera - Abismo

Purgatório
Forte atração magnética

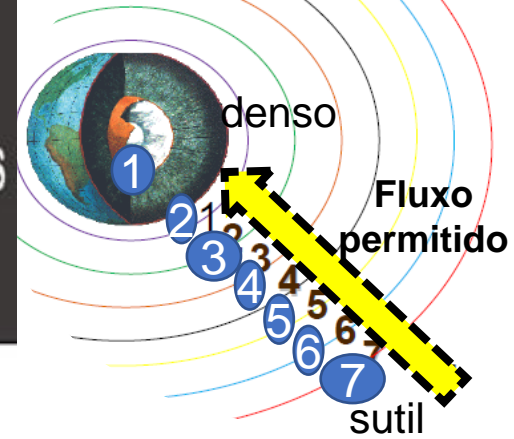

O campo magnético do nosso planeta é dividido em sete faixas vibratórias concêntricas,

Mario Frigéri. FEB

Helio Abreu Filho
Escritor espírita

4. Fluido Cósmico Universal

❑ São **partículas / moléculas / substância**

(cadeias de carbono, oxigênio e hidrogênio) que penetram todos os corpos

❑ Estas **partículas** encontram-se:

✓ em estado sólido, líquido, gasoso, radiante, eterização

[invisível e imponderável] ou em um **plasma** [William Crookes em 1879]

✓ carregadas de íons ou elétrons [conduzem eletricidade e campos eletromagnéticos]

✓ em constante e transitória modificação e transmutação

E quando os elementos químicos do FCU se misturam, ocorre uma reação

❑ Sob determinadas condições de coesão [magnetismo, energia térmica, eletricidade, pressão, gravidade, ...]

Faz surgir ...

✓ Matéria tangível [mediante compressão, eletricidade, gravidade, ...]

✓ Novas propriedades do **plasma** como a capacidade de **irradiação** crescente

✓ Diferenciadas formas de **energia**

[raios cósmicos, raios ultravioleta, radiações, ...]



Telescópio James Webb identifica molécula orgânica em nuvem molecular

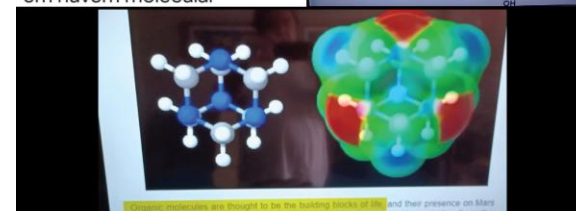

Fluido Cósmico Universal

- ❑ Serve de base para o "**corpo espiritual**" e "**perispírito**"
 - ✓ uma substância semidensa, esfofaçante, sutil
 - ✓ uma semi condensação de fluídos no entorno do Espírito
- ❑ É a 'atmosfera' na qual vivenciam os **Espíritos**



forra a matéria.

- ❑ está presente na matéria bruta

Elemento no qual todo o Universo está mergulhado: os planetas, constelações, sóis, mundos, objetos, e seres.

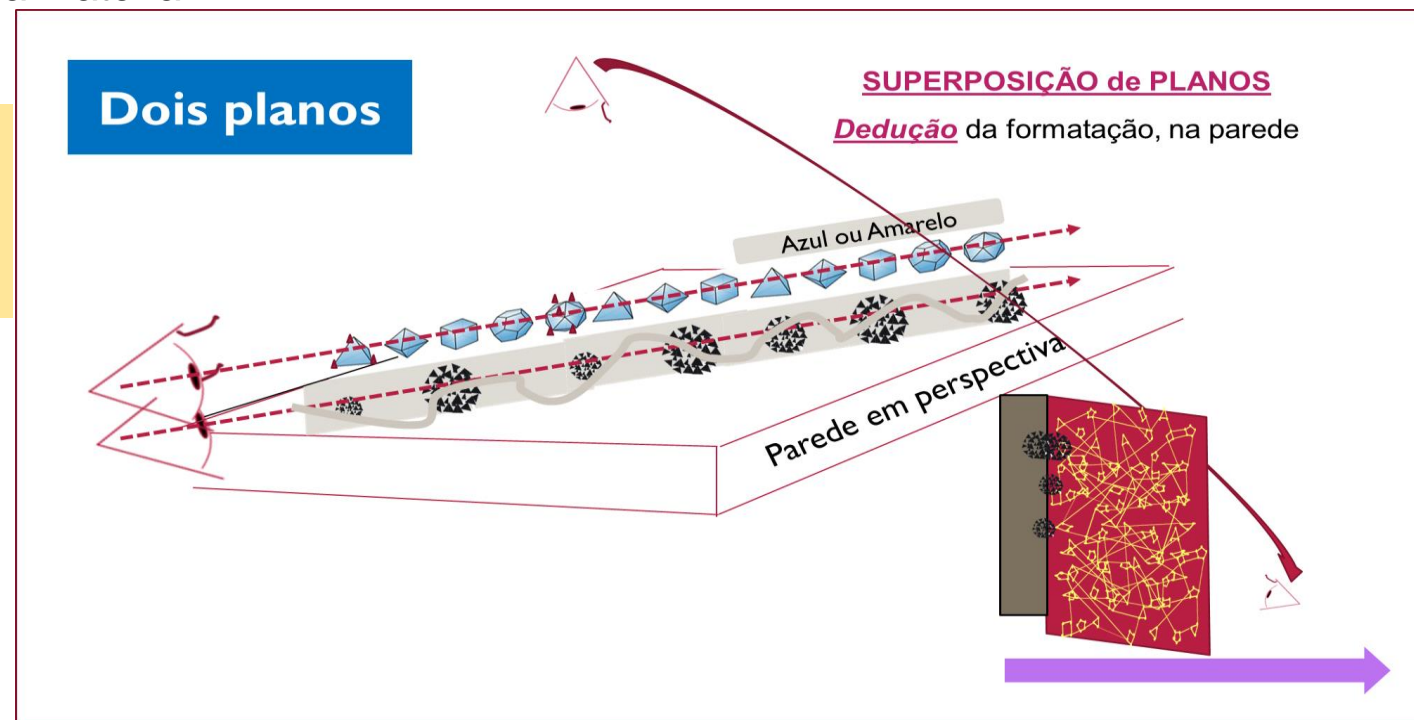

Fluido Cósmico Universal

☐ Sob domínio e **pensamento** (sentimentos e emoções) o Espírito age mediante tensão elétrica ou magnética:

Ligações afetivas perniciosas

- ✓ Produz fenômenos espirituais e psíquicos perceptíveis
- ✓ Proporciona
 - ❖ Benefícios ou danos (*moral*), a partir da irritação, bondade, ódio,...
 - Passe** [se combinar com o fluido animalizado de um médium]
- ✓ Manipula, aglomera, combina ou dispersos, criando uma aparência, uma forma, uma coloração
[mudar as propriedades: sólido, líquido, radiante, plasma, ...]



Encaminhamento para Hospital Espiritual

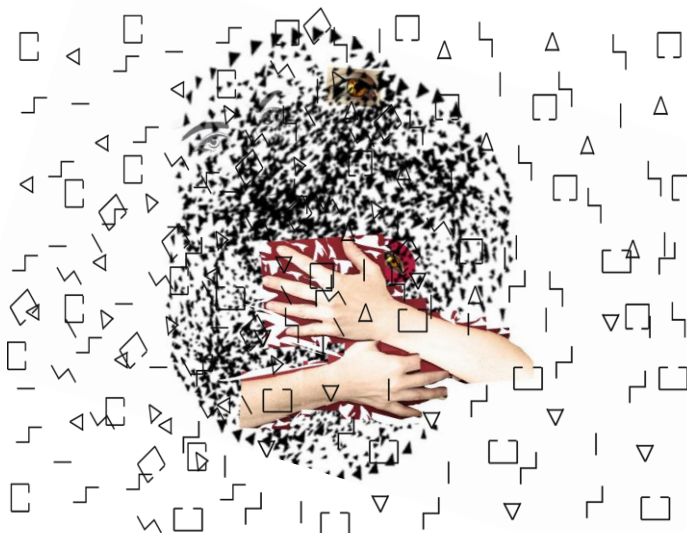
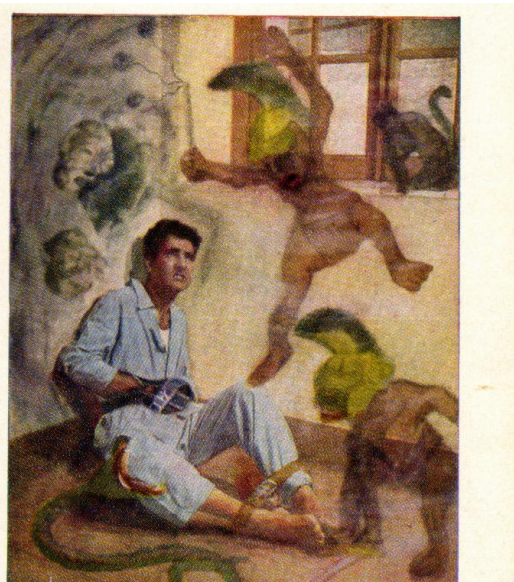

5. Como age o Espírito no auxílio a Cura de Doenças

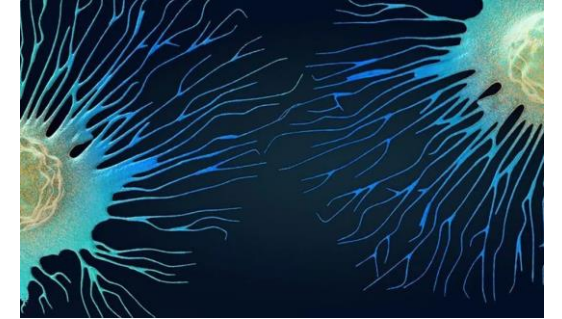

- ❑ age conforme o seu crescimento moral e intelectual
- ❑ age por intermédio do seu **perispírito**, sobre o corpo orgânico num **contato molecular**.

- ✓ No núcleo celular existem **fontes de energia** específicas, ligadas ao **ADN** e **ARN** as quais comandam os processos metabólicos do organismo humano.
- ✓ O **elemento ativo** desse processo de formação de energias no corpo celular é o **ATP**. Trifosfato de adenosina
- ✓ O **ATP** [...], é a primordial **fonte de energia** nos processos celulares, e se encontra comprometido na formação do **ectoplasma**.”

6. Fluido Vital: ATRIBUTOS

Fluido Vital, é elétrico, produzido pelo corpo físico

- ❑ **Fluido vital** não existe na matéria bruta e NEM nos Espíritos
- ❑ Ele é o elemento básico da **vida material**
- ❑ **Liga-se** ao metabolismo orgânico e ao fluido cósmico universal
- ❑ Se desprende do corpo físico numa *espécie* particular de **eletricidade**
- ❑ Os Espíritos necessitam dele para ...
 - ✓ realizarem tarefas assistenciais
pelos Espíritos Superiores
 - ✓ extraí-los ao bel prazer
pelos Espíritos SUGADORES
 - ✓ manipula-los mediante o pensamento e a vontade
 - ✓ produzir o **ectoplasma**

PASSE
MAGNETIZAÇÃO
EXTRAÇÃO ESPIRITUAL

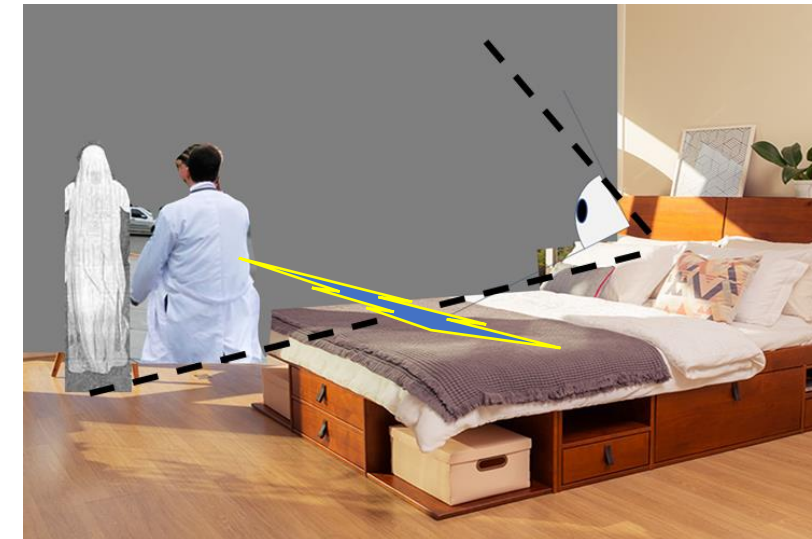
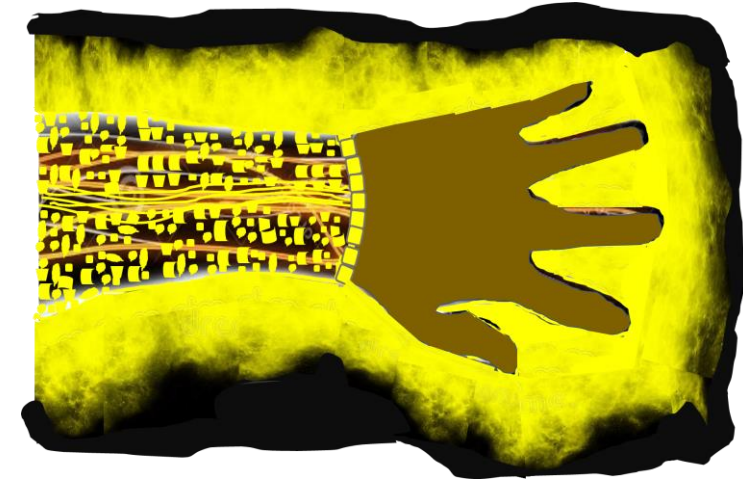

6.1. ECTOPLASMA no Passe

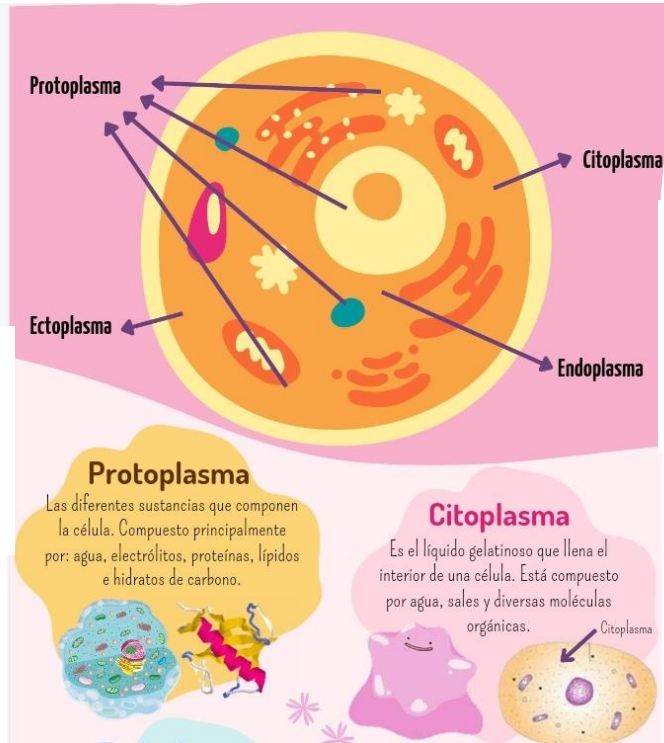

☐ **energias do ectoplasma na célula:**

- ✓ sofrem a influência espiritual e ou magnética do **passe**
- ✓ absorvem a energia doada no **passe**
[ocorre pela respiração, pelo magnetismo mãos, pelo duplo etérico]

☐ **energia equilibrada do ectoplasma facilita:**

- ✓ Absorção da **energia** [assistido]
- ✓ Transmissão de **energia** [médium]
- ✓ Transferência desta **energia** a corrente sanguínea
[ação mitocôndrias]

☐ **Sucesso da transferência** depende:

- ✓ Alimentação equilibrada do médium (no dia e no anterior)
- ✓ Harmonia e tolerância do médium e do assistido

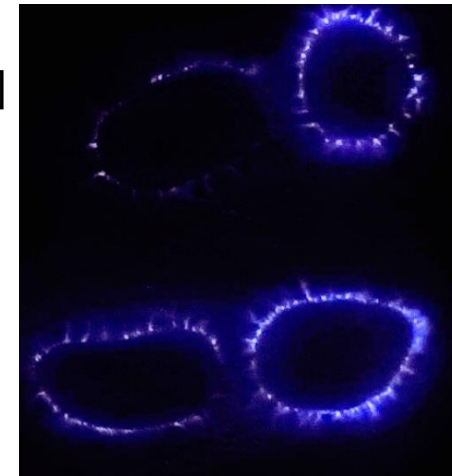

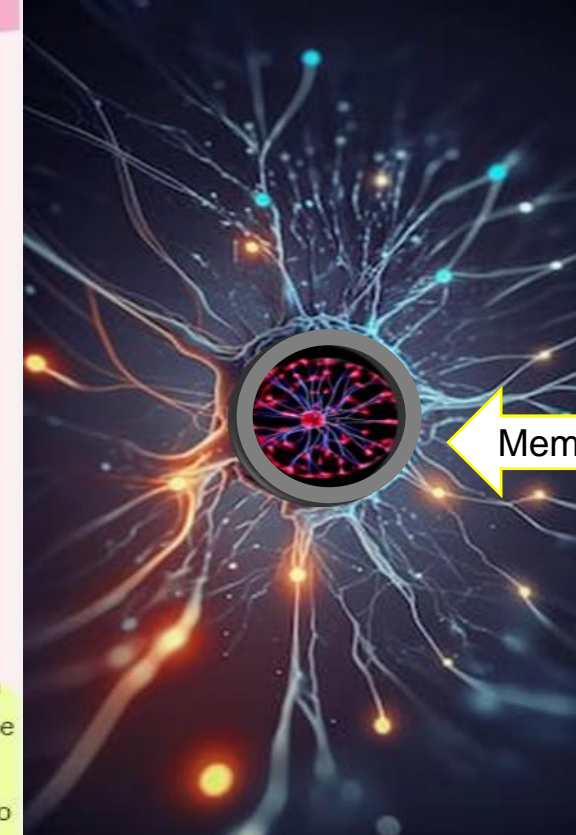

Membrana plasmática
bainha

A **rede bioelétrica** possui os mesmos princípios fundamentais aplicados aos circuitos elétricos. A **eletricidade tradicional** flui por um fio, a **bioeletricidade**, gerada por **íons** flui pela membrana celular. A membrana sela a célula, então, proteínas embutidas na membrana funcionam como “**canais iônicos**”. Quando os **íons** fluem por esses canais, ocorre condução elétrica.

Protoplasma

Las diferentes sustancias que componen la célula. Compuesto principalmente por: agua, electrolitos, proteínas, lípidos e hidratos de carbono.



Citoplasma

Es el líquido gelatinoso que llena el interior de una célula. Está compuesto por agua, sales y diversas moléculas orgánicas.



Endoplasma

Es la parte del citoplasma que se encuentra próxima al núcleo, es más densa que el ectoplasma.

En él se encuentra el retículo endoplásmico, aparato de Golgi, mitocondrias, ribosomas, lisosomas, peroxisomas.



Ectoplasma

Es la parte del citoplasma que se encuentra próxima a la membrana plasmática, carece de gránulos y es de mayor densidad que el endoplasma. Presenta iones calcio, magnesio y potasio.

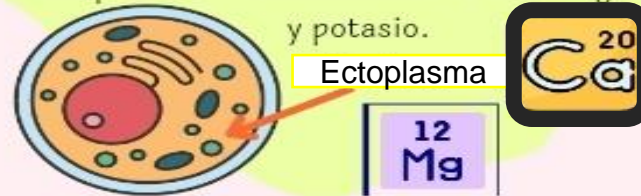

Citosol o Hialoplasma

El citosol o hialoplasma es el medio interno del citoplasma. En él flotan el citoesqueleto y los ribosomas.

Está formado por un 85% de agua con un gran contenido de sustancias dispersas en él de forma coloidal.

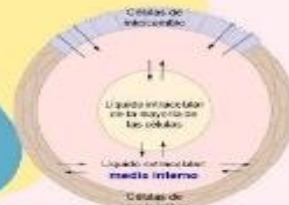

7. Bioeletricidade

A corrente bioelétrica é de 70 milivolts. (pilha do Tipo AA utiliza 1,5 mil milivolts)

Quais os fluidos do organismo? sangue, linfa, líquidos

Onde encontram-se os íons do organismo? ao redor ou dentro das células

A corrente elétrica gerada é suficiente? Sim. [permite estabelecer a comunicação entre as **várias partes do corpo**, percorrendo o organismo].



Raios azul / violeta

Kardec compara os corpos orgânicos com as pilhas elétricas, que funcionam enquanto os elementos dessas pilhas se acham em condições de produzir eletricidade.

A **bioeletricidade** pode **bloquear** a propagação **células doentes**. [câncer, mas depende – Prova ou Expição]

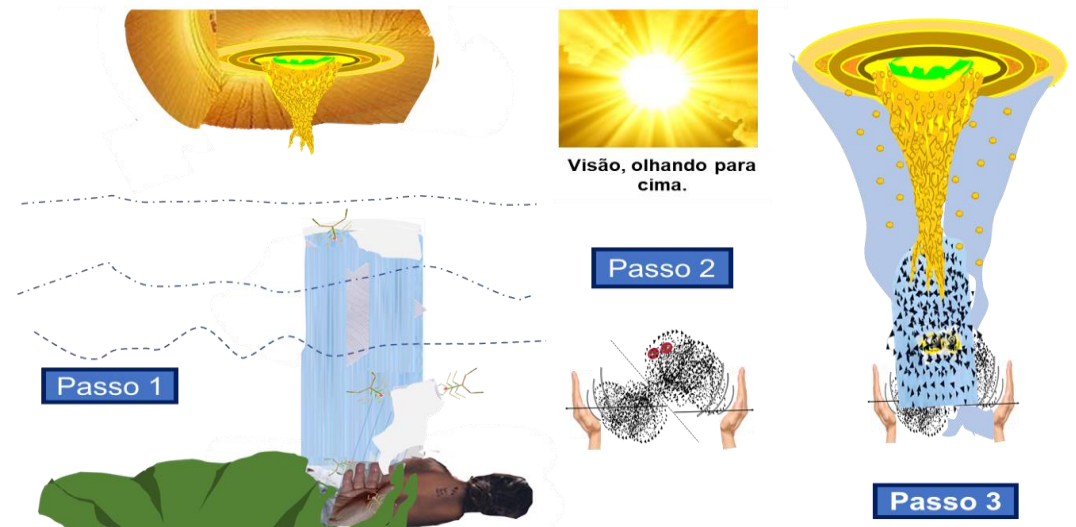
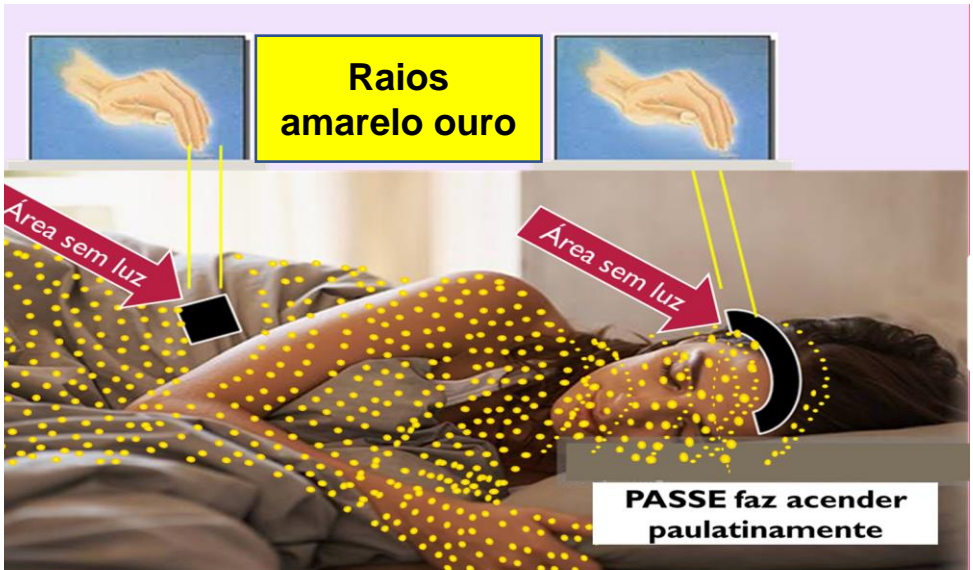

Percebe-se a extração energias em alguns chakras, e logo também do Áérox (ionônicos)

8. Utilização dos Fluidos (Terra) pelos Espíritos



- Se *Espíritos Inferiores*, apresenta sofrimentos **fome, frio, sede, desejos terrestres**
- Se *Bons Espíritos* moralmente depurados, não ocorre sofrimentos **porque seu estado da alma impede**

9. Frequência Vibracional dos Fluidos

- são **ondas vibratórias** propagadas num intervalo de tempo
- a **forma de ondas**, revela padrão [DIGITAL] do Espírito Mais alto: Superior
Mais baixo: Inferior
- cria **atrações** a Espíritos com padrões semelhantes atraídos como IMÃ
- pode** ser mudada, como mudamos de uma estação de rádio com novos hábitos e atitudes
- permite** o surgimento da **doença** e sua **cura**

VIDÊNCIA

Helio Abreu Filho
Escritor espírita
www.helioabreufilho.com.br

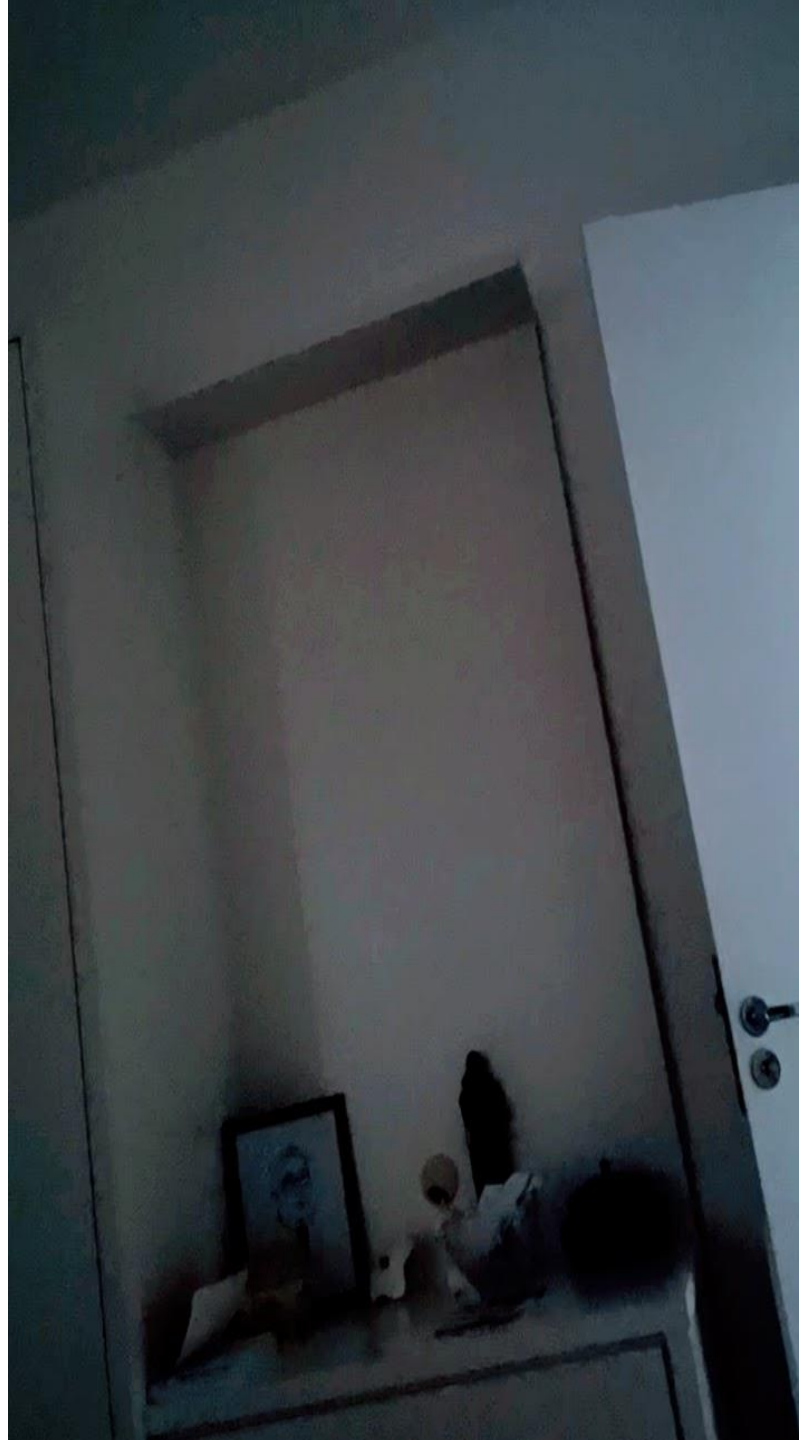
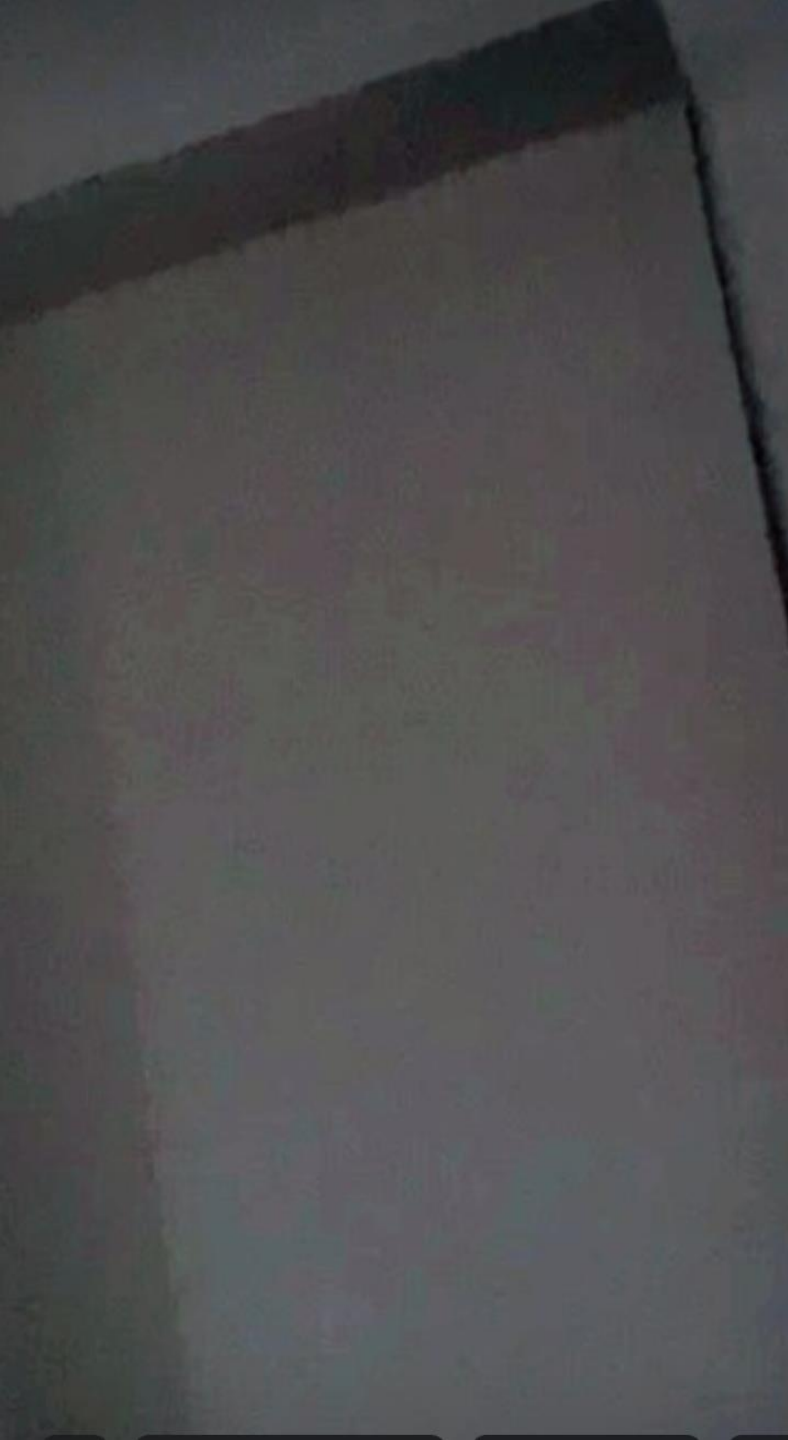

1. O que é ser um médium vidente?

São aqueles dotados da faculdade de **ver** os Espíritos
[É a **alma** quem vê, olhos fechados ou abertos, um cego pode ver os Espíritos]

☐ Capacidade de Descrição:

✓ **Exatidão** nas particularidades

[gestos, fisionomia, traços, vestes, sentimentos – animados – tristes- ...]

✓ **Sem percepção** do seu derredor [não é porque eles não estejam ali]

☐ Capacidade de Premonição: alguns antevêm o futuro

[Conectam-se acordados ou em estado sonambúlico - conservam lembranças precisas]



Mares, rios, construções, florestas,
pomares, flores, fauna diversificada.

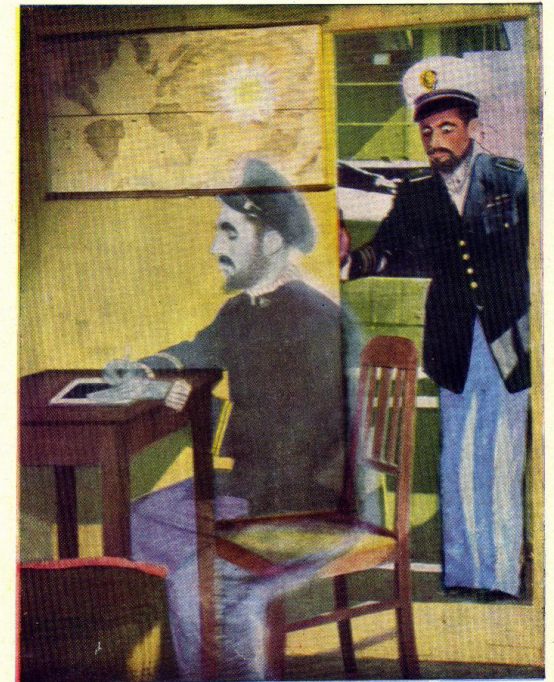

GRAVURA 61

HEGADO o duplo-etéreo do marinheiro adormecido à cabina do comandante, senta-se na banca pertencente ao mesmo e descreve sobre uma ardósia o perigo em que se encontra o navio e qual a sua posição exata.



❑ Condição para o Aparecimento

✓ **Permissão**

É preciso permissão para manifestarem-se visivelmente

✓ **Natureza** do Espírito

É algo do qual pouco ou nada sabemos. Diz o L.E. (item 82)... é matéria **quintessenciada**, e tão **etérea** que escapa ao alcance de nossos sentidos”

Finalidade: que possa ser boa ou má

[Mesmo se o fim é mau, é possível fazer-se visível ao médium - é que a intenção do Espírito pode ser má, mas o resultado pode ser bom]

✓ **Ser uma prova:**

imortalidade da alma e conservação da sua individualidade



2. Fatores envolvidos na Vidência

(a) Visibilidade ao Médiun:

- Alguns veem qualquer Espírito [familiares e estranhos].
- Alguns veem todos os Espíritos do ambiente
[com sua movimentação e afazeres]
- Quase sempre decorre após uma crise passageira
- É a **alma** quem vê [olhos fechados ou abertos, um cego pode ver os Espíritos]

(b) Responsabilidade do Médiun

- Ajudar as pessoas a resolver anseios e angústias

(c) Requisitos para a Vidência

- exista combinação / afinidade dos fluidos material e espiritual.
- abundância do *fluido material*
- haja permissão de se fazer visível
- outras condições que desconhecemos

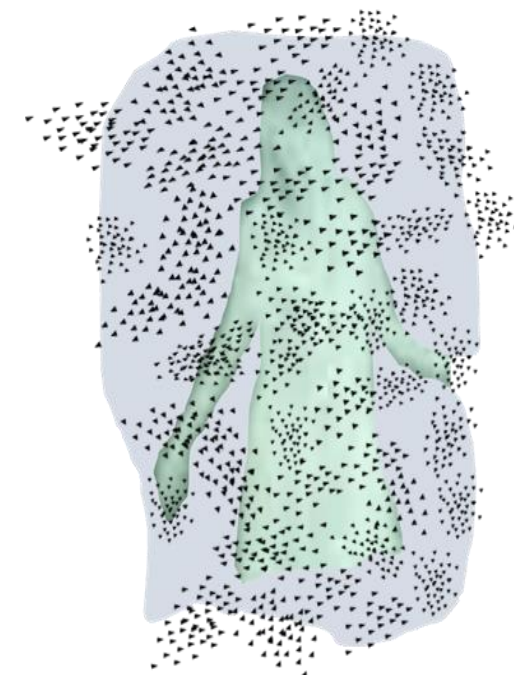

3. Os videntes são pessoas Alucinadas?

Os **materialistas** julgam explicar os fenômenos visuais com a palavra **alucinação**.

Para eles é ter percepções do que realmente não se tem.

A **Ciência** atribui os fenômenos visuais à **imaginação** humana; **mas**

- não nos diz o que é a imaginação,

- nem como esta **imaginação** pode produzir imagens tão claras e tão nítidas.

Enfim

A **Ciência** não consegue explicar não só a **alucinação** mas também a **causa dos sonhos**.

diversas teorias: Freud, Jung, Espírita, outras

Todas as **teorias da alucinação** se mostram incapazes de explicar os fenômenos visuais.

Portanto, **alguma outra coisa há**, que não a alucinação.

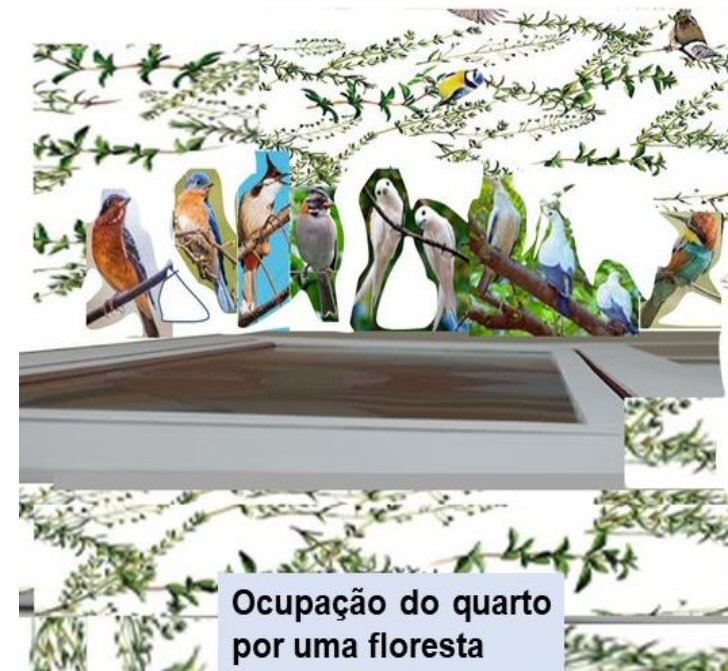

Há um **faixa vibracional** com florestas, rios, apenas para animais 'UM OUTRO MUNDO'

5. Animais na Espiritualidade

Carrapatos, pulgas, insetos, minhoca, molusco, aranha, VERMES.

❑ os Invertebrados podem

✓ Tornar-se visíveis (materializados) de forma ligeira

❑ os Vertebrados podem

✓ Reencarnar;

✓ Aclimatados e aprimorados por não terem livre-
ai ■ em seus próprios grupos dada a atração
■ animar outras espécie

✓ integrar-se a **Caravanas no Umbral**, com **cães**,
mulas; e **pássaros**

✓ podem atuar

- na desagregação de energias mais densas
- na proteção de certos toques energéticos
- no afastamento / perseguição de certos espíritos

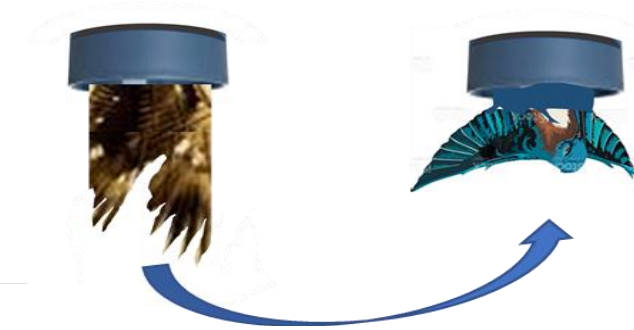
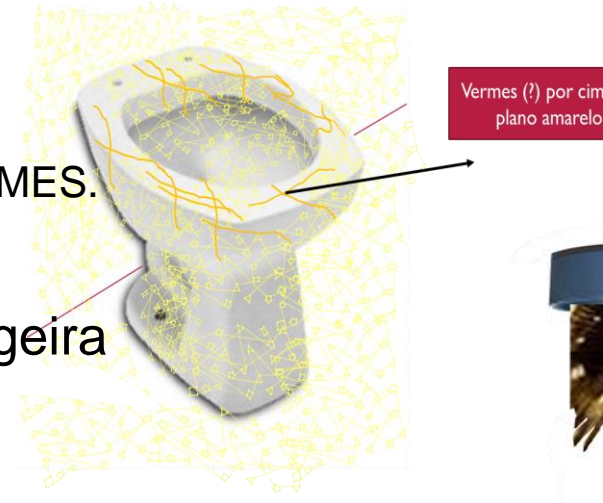

Situação 1

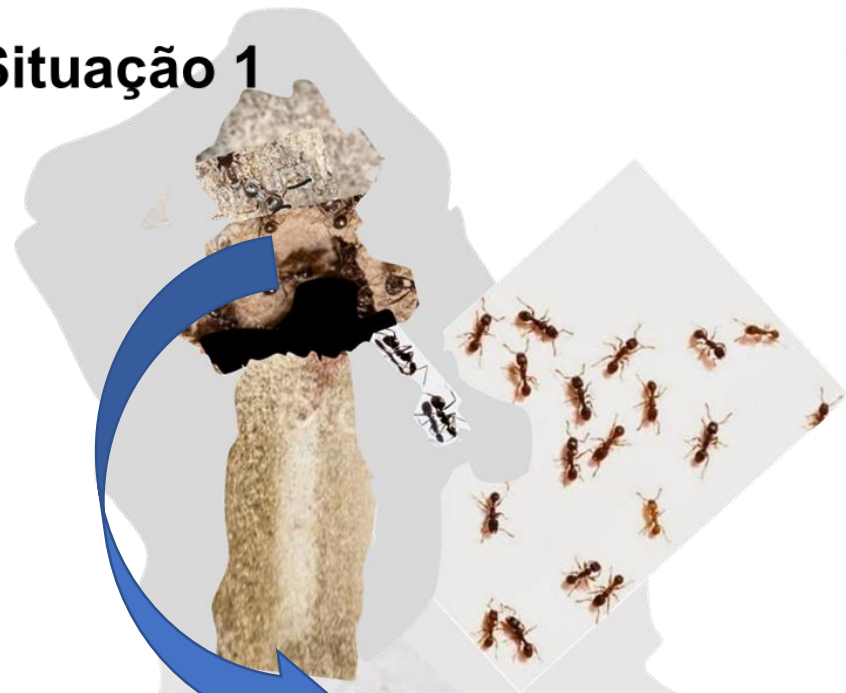

Situação 2



As formigas saem por outro furo na parede

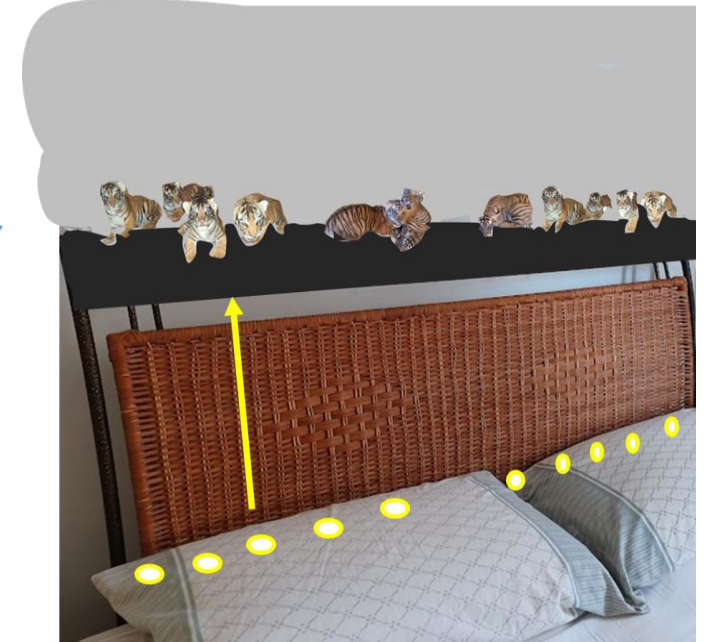
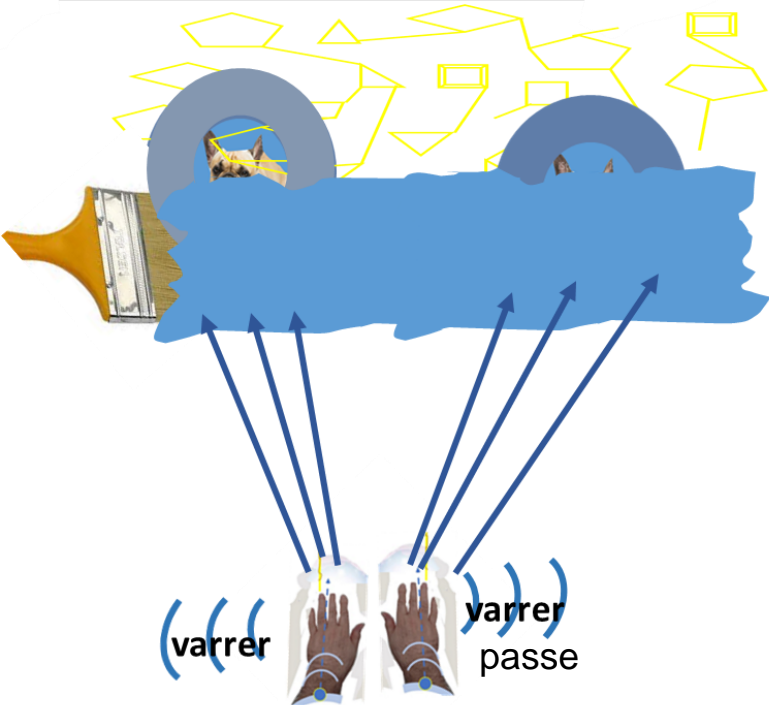
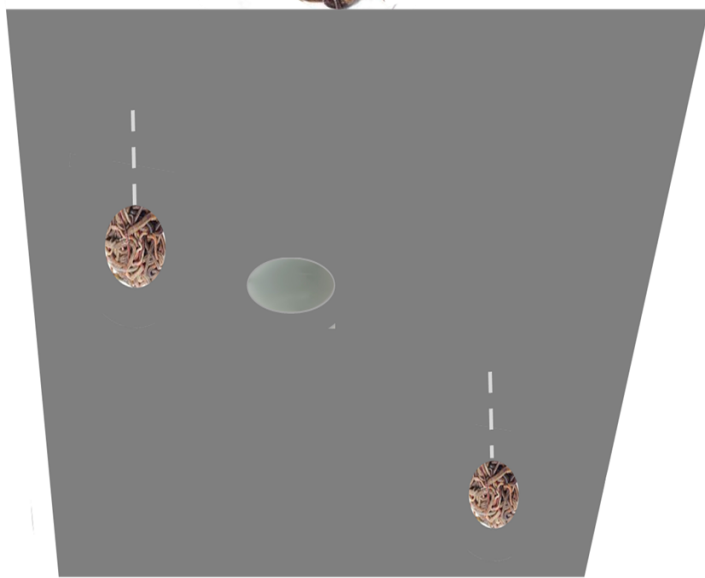

5.1. Aparições de animais

- ❑ Ocorrem no intervalo do desencarne
- ❑ Criações fluídicas (formas-pensamento):
- ❑ Deformações perispirituais
- ❑ Induções hipnóticas por Espíritos Infelizes
 - ✓ Insuflam as culpas, os medos, ...
 - ✓ Sugerem alteração da morfologia

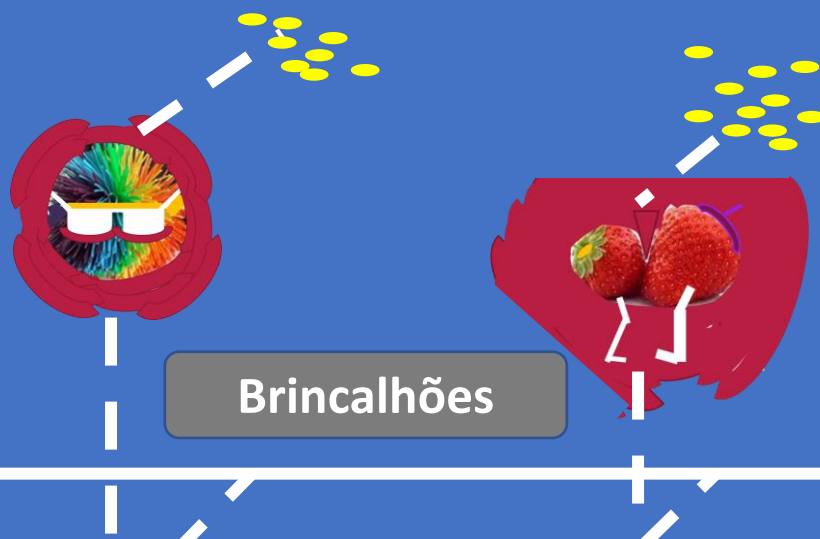
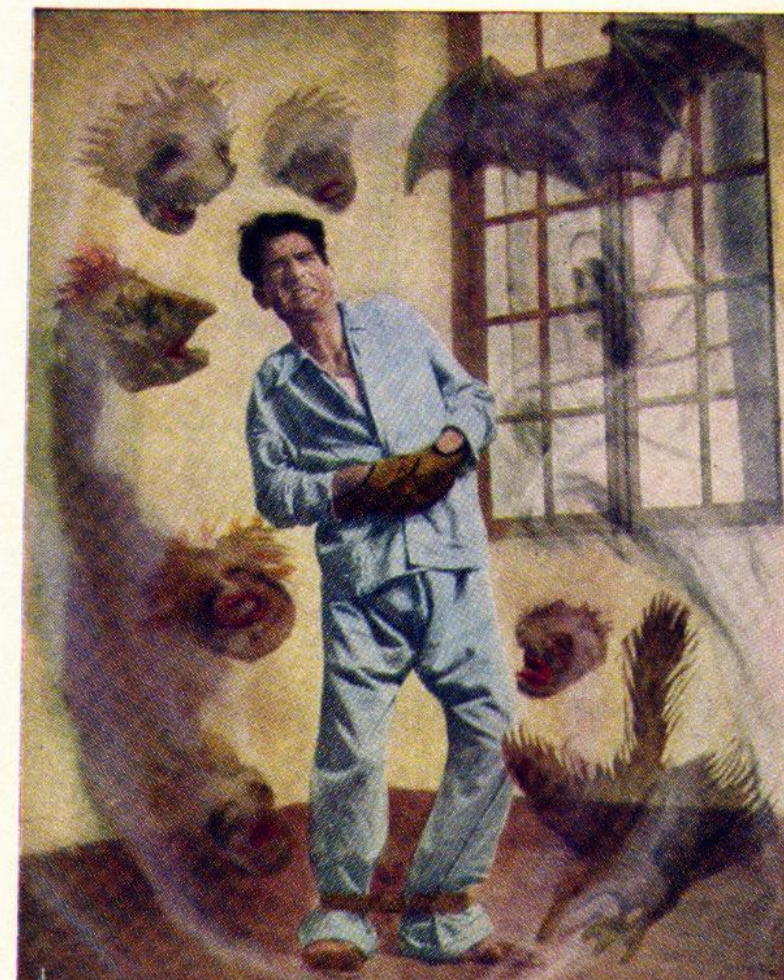
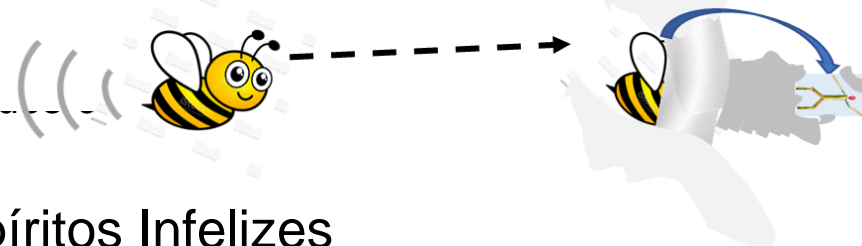

As **aparições** ocorrem quando o encarnado:

- está meio adormecido (ao acordar, p.e.)
- fecha os olhos

6. Espíritos Humanos no Orbe

Espíritos Errantes Influências **NO** encarnado

- Situações estranhas
- Humor
- Insônia ou pesadelos
- Doenças físicas sem causa aparente
- Perda de energia e vitalidade
- Depressão e ansiedade, obsessão
- Comportamentos autodestrutivos
- Desinteresse ao que apreciava

Espíritos Errantes Peculiaridades **NA** Terra

- estão por toda parte
- entram e saem de onde desejarem
- interesse por tudo
- permanecem sem cessar ao nosso lado sugadores
- insuflam **ideias**
- não lhes é dado:
 - ✓ verem tudo e tudo saberem
 - ✓ acesso a todas as regiões astrais
- possuem como nós *erros, vícios e virtudes*

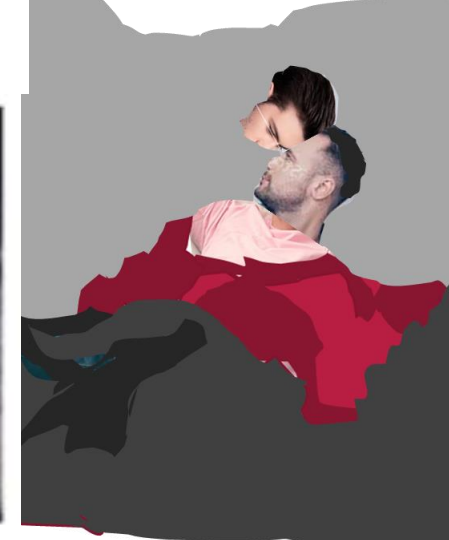

Pequenas aranhas utilizadas pelos Espíritos para extração de energia e ectoplasma

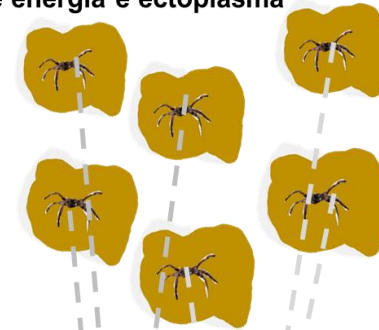

Sensação de esgotamento.

Rede Bioelétrica

Electroma é uma *rede bioelétrica* que explica como as **células** se comunicam entre si. É um *tipo de energia* que percorre o organismo. É gerada por **íons** que fluem através da membrana celular.

6.1. Ações Físicas das Aparições

Podem ser **acidentais** e **espontâneas**

- ✓ As **Aparições Acidentais** ocorrem para: [fatos isolados, caráter pessoal e familiar]
 - comunicar o desencarne de pessoas íntimas
 - informar sobre perigo eminente
 - dar um conselho
 - pedir um serviço [algo que não pode fazer em vida ou preces]

[eu uso o pêndulo]
- ✓ As **Aparições Espontâneas** ocorrem para: [permanente ou frequente] –
[Médium vidente, propriamente dito]

6.2. Tipos de Aparições acidentais e espontâneas

1. As Aparições Acidentais ocorrem para: [fatos isolados, caráter pessoal e familiar]

- comunicar o desencarne de pessoas íntimas
- informar sobre perigo eminente
- dar um conselho
- pedir um serviço [algo que não pode fazer em vida ou preces]

[uso o pêndulo]

2. Aparições Espontâneas [permanentes ou frequentes] – [Médium vidente, propriamente dito]

- Alguns veem:
 - ✓ Qualquer Espírito [familiares e estranhos]
 - ✓ Outros veem todos os Espíritos do ambiente [com sua movimentação e afazeres]
- Transfere responsabilidade para o médium em ajudar [a resolver anseios e angústias]
- Ocorre quase sempre após uma *crise passageira* [efeito de uma crise]

6.3. Formas das Aparições

☐ vaporosa

- ✓ vaga e imprecisa
- ✓ claridade esbranquiçada
- ✓ contornos pouco a pouco se vão desenhando
- ✓ translúcidas

☐ Traços físicos

- ✓ acentuados
- ✓ densidade variável
- ✓ auréola ou asas

☐ vestes

- ✓ um amontoado de pano flutuante
- ✓ as da última encarnação

☐ Cabeleira é ondulante e graciosa

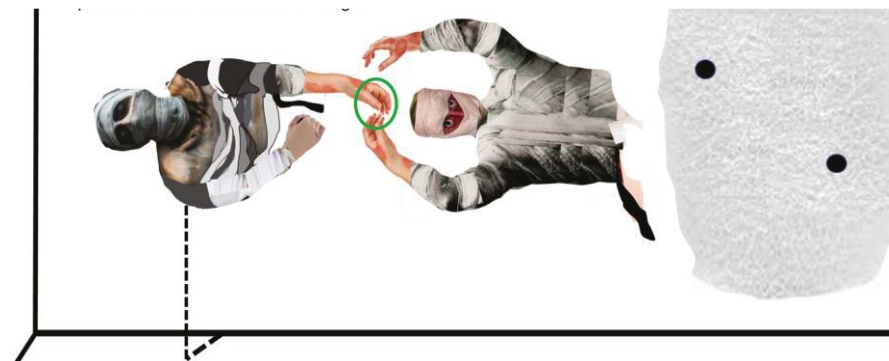
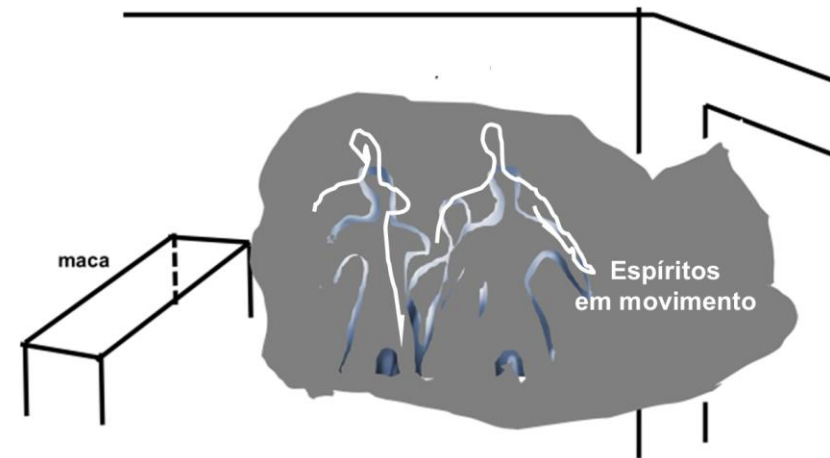

6.4. APARIÇÃO Ectoplasmática

- ❑ é visível ao público e a videntes
- ❑ é uma energia espiritual expelida pelos **perispíritos**
- ❑ **obedece** à ação mental dos Espíritos
- ❑ é de extrema sensibilidade
- ❑ produz efeitos físicos

Aparência do Ectoplasma:

- ✓ **brilho** luminoso
- ✓ **colorida**
- ✓ **sensível** ao toque físico e, particularmente, à luz
- ✓ **Substância:** fibrosa, fria, úmida, viscosa e geralmente inodora, moldável

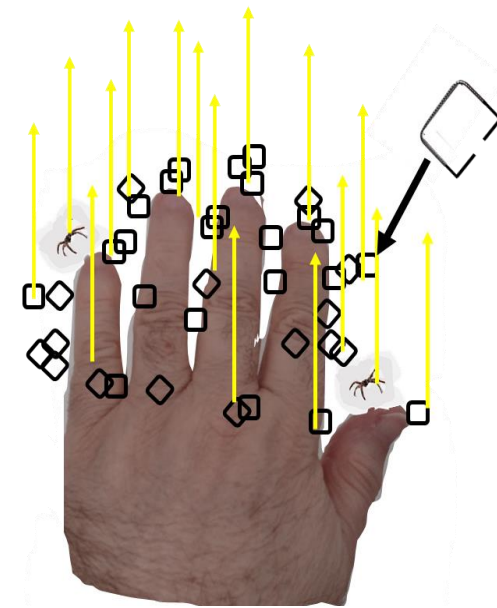

O Espírito, na figura de um idoso, ao ver que acordei, imediatamente se deslocou para a parede (igual aos demais), mas o seu instinto foi tão rápido, que não levou consigo o ectoplasma em forma de escudo – sempre usado por todos que são mais densos – não necessariamente maus.

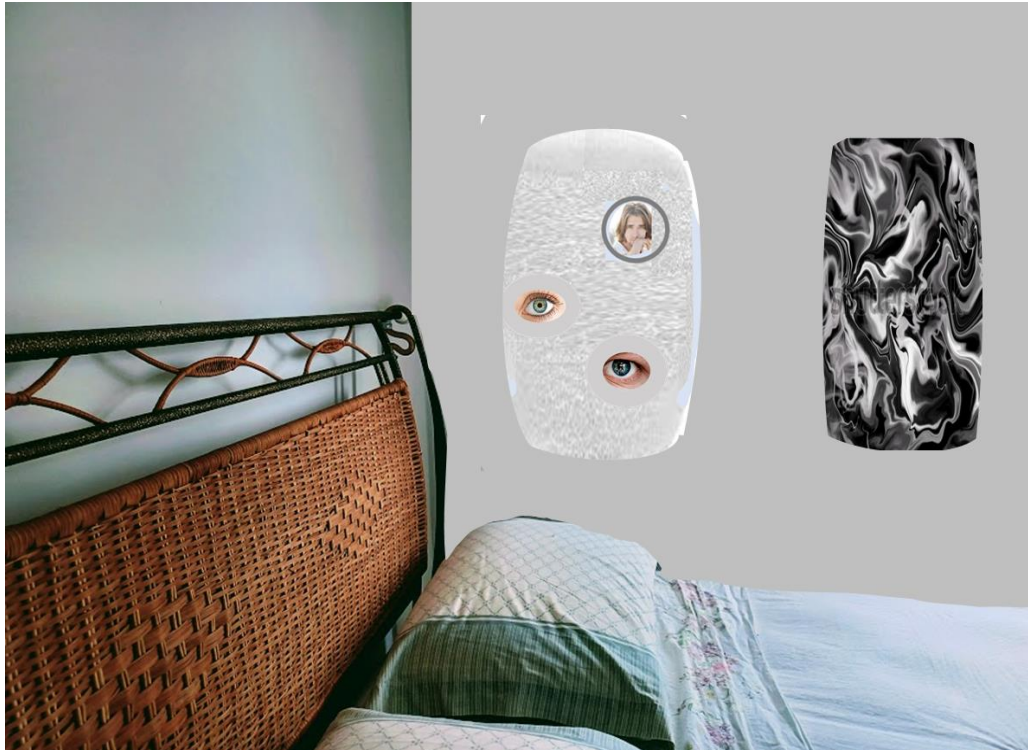

O material é super leve, parece uma espuma viscosa, seca e magnética.



6.5. A cor dos Espíritos



- a cor **vermelha** corresponde às mais baixas frequências percebidas,
- o **violeta** às frequências mais elevadas que o olho humano consegue ver
- a cor **branca** associa-se a Espíritos elevados

Mas o médium deve perceber o Espírito num quadro mais geral, incluindo as sensibilidades

Pedi autorização para encostar o dedo. Ele parou e permitiu.



ENERGIA – Como se usa no Passe?

- O nível de força e intensidade das energias dos mediums varia de acordo com seu comportamento, reforma moral e alimentação
- Se o medium não oferece todas as energias com seu máximo potencial e sua responsabilidade não cumprida e é considerado uma falta com a obrigação assumida

ENERGIA – Como cuidar dela?

- Reforma moral
- Orações
- Prática da caridade
- Alimentação
- Exercícios físicos
- Busca por mais conhecimentos
- Vigília

FONTE

- 1) https://pt.wikipedia.org/wiki/Fluido_c%C3%B3smico_universal
- 2) https://www.guia.heu.nom.br/materia_escura.htm
- 3) Sally Adeo. We Are Electric (em português, “Somos elétricos”), 2023.
- 4) Loucos e espíritos: onde psiquiatria e mediunidade se encontram. <https://revistaplaneta.com.br/loucos-e-espirtos-onde-psi-quia-tria-e-mediunidade-se-encon-tram/>
- 5) O que é Electroma? rede do corpo humano recém-descoberta que pode revolucionar tratamento do câncer. Jorn. Veronika Smink. BBC News Mundo. <https://www.bbc.com/portuguese/articles/cpvel2n965xo>
- 6) O que é electroma? Descoberta pode revolucionar tratamento do câncer. <https://nuonhealth.com.br/o-que-e-electroma-rede-do-corpo-humano-recem-descoberta-pode-revolucionar-tratamento-do-cancer/>
- 7) SOMOS ELECTROMA. <https://pt.everand.com/article/672936807/Somos-Electroma>
- 8) O Livro dos Médiuns. Segunda parte — Capítulo VI — Teoria da alucinação.
- 9) Helio Abreu Filho. A REDE DE SENTIMENTOS E EMOÇÕES. Capítulo IV. Da Loucura e das Alucinações.
- 10) CURSO FEB – 2 - Capacitação do Trabalhador da Mediunidade. <https://www.febnet.org.br/portal/2021/08/27/cursos-2/>
- 11) seres-elementais-ou-elementares-ou-espirtos-da-natureza.
- 12) <https://luzdaserra.com.br/artigos/seres-elementais-ou-elementares-ou-espirtos-da-natureza>
- 13) <https://clubedolivroemmanuel.com.br/index.php/blog/242-dos-espirtos-elementais-criacao-evolucao-e-natureza>
- 14) A Vida no Outro Mundo – Cap. XIX – O plano da vida após a morte.
- 15) Questão Espiritual dos Animais. <https://www.searadomestre.com.br/questao-espirtual-dos-animais-a/>
- 16) <https://www.correioespirta.org.br/categoria-de-materias/ciencia-e-espirtismo/1328-os-animais-tem-alma-gozam-de-livre-arbitrio?Itemid=1422>
- 17) Samir Abdalla. A alma nos animais. Web: [https://estudanteespirta.org.br/a-alma-nos-animais/#:~:text=O%20Espirtismo%20Perante%20a%20Ci%C3%AAncia,a%20exist%C3%AAncia%20do%20perisp%C3%ADrito%20animal.&text=%E2%80%9CSe%20o%20princípio%20inteligente%20do,humana%E2%80%9D%20\(Delanne%2C%20Gabriel](https://estudanteespirta.org.br/a-alma-nos-animais/#:~:text=O%20Espirtismo%20Perante%20a%20Ci%C3%AAncia,a%20exist%C3%AAncia%20do%20perisp%C3%ADrito%20animal.&text=%E2%80%9CSe%20o%20princípio%20inteligente%20do,humana%E2%80%9D%20(Delanne%2C%20Gabriel)
- 18) L.M. item 197, 226. 227, 228.
- 19) Ricardo Luiz Capuano (Médico Veterinário) palestra no Centro Espírita Fraternidade do Ipiranga (CEFI – 2016). Wagner Borges em entrevista para a Revista Caminho Espiritual, n.32. - Animais, Plano Espiritual e Erraticidade. <https://espirta.org.br/artigos/animais-plano-espirtual-e-erraticidade/> - André Luiz, na obra Nosso Lar. Cairbar Schutel – Gênese da Alma, p. 90
- 20) LE, p. 233. Item 430. - LM, p. 118. Item 103.
- 21) Umbral | Ep. 34 – Podcast Espiritismo em Pauta
- 22) <https://www.febnet.org.br/portal/2023/05/23/umbral-ep-34-podcast-espirtismo-em-pauta/>
- 23) A vida no umbral. <https://www.institutochicoxavier.com/index.php/informativo/o-que-%C3%A9-o-espirtismo/1046-a-vida-no-umbral.html>
- 24) Pergunta 06: Todos nós, após a volta para o plano espirtual, passamos pelo Umbral?
- 25) <https://www.coloniafraternalbomjesus.org/2021/01/pergunta-6-todos-nos-apos-volta-para-o.html>
- 26) <http://bibliadocaminho.com/ocaminho/tematica/ee/Estudos/EpmP1.4.3.htm>
- 27) Umbral – Colônias Espirituais. <https://avidanomundoespirtual.com.br/umbral-colonias-espirtuais/>
- 28) A passagem pelo umbral é obrigatória? ALMIR DEL PRETTE e EUGÊNIA PICKINA adprette@ufscar.br - eugeniapickina@gmail.com - São Carlos, SP e Indaiatuba, SP (Brasil)
- 29) *Dinâmica Psi, Jorge Andréa - 'Ectoplasma (Mediunidade de efeitos físicos)'*. <https://www.luzespirta.org.br/index.php?lisPage=enciclopedia&item=Ectoplasma#comp>
- 30) *O Perispírito*, Zalmino Zimmermann - Cap. V
- 31) LM, Item 74 e 75 (Espírito de São Luis), p.84
- 32) GURGEL, Luiz Carlos de M. O passe espírita. 5a ed. Rio de Janeiro: FEB, 2006. - pt. 2, cap. 2
- 33) KARDEC, Allan. 'O Evangelho Segundo o Espiritismo', cap. 15, it. 10.
- 34) Larissa Silva. Visualizado em data de: 10.02.2022. Endereço web: <https://www.terra.com.br/vida-e-estilo/horoscopo/veja-como-o-mundo-espirtual-pode-entrar-em-contato-com-voce,66d0ce28ef72418294a9aeffee2cf438v3ob6t44.html>
- 35) https://pt.wikipedia.org/wiki/Plano_de_exist%C3%AAncia
- 36) Fonte: KARDEC, A. O livro dos espíritos. Questão 87
- 37) <https://www.oconsolador.com.br/ano10/464/classicosdoespirtismo.html#:~:text=O%20primeiro%20plano%20do%20Mundo%20Espirtual%20%C3%A9%20bem%20parecido%20com,primeiro%20plano%20da%20Vida%20Esp%C3%ADrita>